Millennium Háza, Budapest (HU)



©

Referenzkenndaten

- **Baumaßnahme**
  Fassadensanierung
- **Objekttyp**
  Historisch geschützte / historisch wertvolle Gebäude , Schulen / Kindergärten / Universitäten / Museen
- **Objektadresse**
  , Budapest
- **Datum / Fertigstellung**
  2022
- **Auftraggeber**
  Városlinger Zrt.
- **Planer**
  Archikon Architects Kft.
- **Verarbeiter**
  ÉPKAR Zrt.
- **Besichtigung möglich?**
  Ja

Beschreibung

Das Millennium Háza liegt im berühmten Stadtpark "Városliget" im Zentrum von Budapest. Ferenc Pfaff entwarf das ehemalige Olof-Palme-Haus im Stil der Neorenaissance im Jahr 1885. Ursprünglich wurde das Gebäude als Veranstaltungsort für Kunstausstellungen genutzt. Im Laufe des 20. Jahrhunderts beherbergte es das städtische Museum, eine Bildhauerwerkstatt, eine Tanzschule sowie verschiedene Gastronomien. Nach jahrelangem Leerstand wurde das Millennium Háza von 2017 bis 2022 denkmalgerecht restauriert.

Eingesetzte Produktsysteme / Größen

› **Clean FP**
Art. Nr. 0666



› **Clean AC [basic]**
Art. Nr. 0672



› **BFA**
Art. Nr. 0673



› **AGE**
Art. Nr. 1368



› **IR Epoxy 360**
Art. Nr. 6872



› **RM (*Standardfarbtöne: Achtung! Nur solange Vorrat reicht!)**
Art. Nr. 0750



› **Multi Fill [basic]**
Art. Nr. 2806



› **FL fix white**
Art. Nr. 2850



› **ZM HF [basic]**
Art. Nr. 0220



› **KSE 300 E**
Art. Nr. 0714



› **KSE 500 STE**
Art. Nr. 0713



› **FM TK**
Art. Nr. 1026



› **Color LA**
Art. Nr. 6400



› **Funcosil SNL**
Art. Nr. 0602



› **Funcosil WS**
Art. Nr. 0614



› **Graffiti-Protect**
Art. Nr. 0685



Impressionen



©



©

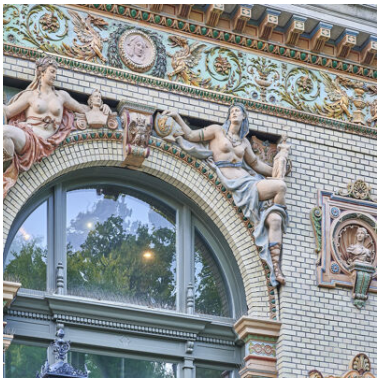

©

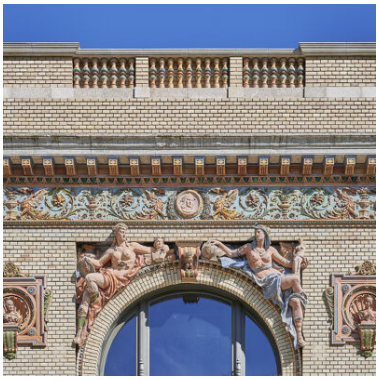

©

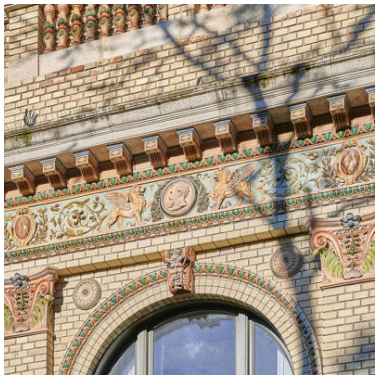

©

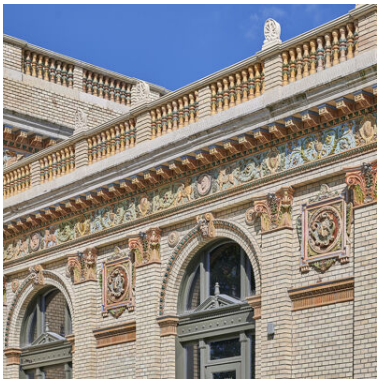

©

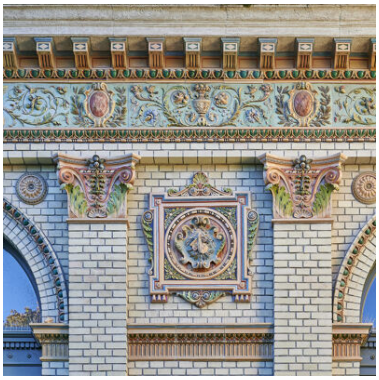

©

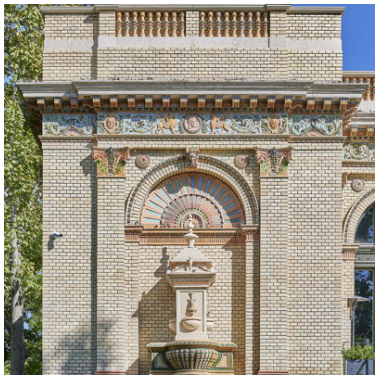

©



©



©

Weitere Informationen finden Sie unter:

https://www.remmers.at/de_AT/referenceDetail/40194